



FICHA TÉCNICA REFERENCIAL DE PUNTOS CRITICOS PARA EL CIERRE DE BRECHAS, EN EL SECTOR HUEQUESH, DISTRITO DE JIRCAN, PROVINCIA DE HUAMALÍES, DEPARTAMENTO DE HUÁNUCO

FTR-CB-PREV N° 0852-2025-ANA-AAA.M-ALA.AM

PROPUESTA TECNICA: LIMPIEZA, DESCOLMATACIÓN Y CONFORMACIÓN DE DIQUE ENROCADO EN LA MARGEN IZQUIERDA DE LA QUEBRADA HUEQUESH, SECTOR HUEQUESH, DISTRITO DE JIRCAN, PROVINCIA DE HUAMALÍES, DEPARTAMENTO DE HUÁNUCO.

1. UBICACIÓN:

AAA MARAÑÓN ALA ALTO MARAÑÓN Fecha 27/10/2025

1.1. Ubicación política

Departamento HUÁNUCO Provincia HUAMALÍES Distrito JIRCAN Sector HUEQUESH

1.2. Ubicación hidrográfica

Unidad hidrográfica INTERCUENCA ALTO MARAÑÓN V Cuerpo de agua QUEBRADA HUEQUESH

1.3. Ubicación geográfica - Coordenadas UTM (Dátum: WGS 84)

	Inicial			Final			Margen	Observación
	Norte (Y):	Este (X):	Zona	Norte (Y):	Este (X):	Zona		
TRAMO 1	8,973,683.00	312,961.00	18L	8,973,651.00	312,884.00	18L	EJE DE CAUCE	
TRAMO 2	8,973,680.00	312,964.00	18L	8,973,647.00	312,886.00	18L	IZQUIERDA	

2. EVALUACIÓN DE LA ZONA EXPUESTA:

2.1 Tipo de peligro

inundacion ☒ x flujo de detritos ☐ erosion fluvial ☒ x

2.2. Nivel de Peligro

Alto ☒ X Muy Alto ☐

2.3. Geología

La zona de estudio en la quebrada Huequesh se caracteriza por la presencia de depósitos fluviales conformados por arenas, gravas y cantos rodados heterométricos de origen polimítico, alcanzando diámetros de hasta 40 cm. Estos sedimentos, depositados en ambientes de baja energía, evidencian un proceso de acumulación paulatina debido a la acción fluctuante del cauce, que se desplaza de una margen a otra por la colmatación progresiva. Los depósitos se han constituido en un contexto geológico donde las condiciones de baja pendiente y un drenaje poco eficiente favorecen la acumulación de sedimentos. La inestabilidad del cauce, potenciada por la ausencia de protección natural o artificial, facilita la erosión de estos depósitos. En un escenario de intervención, como la construcción de una futura avenida, es previsible que dichos sedimentos sean re-mobilizados y devueltos al cauce, incrementando la carga sedimentaria y acelerando el proceso de colmatación del sistema fluvial.

Esta dinámica sedimentaria no solo altera las características geomorfológicas del cauce, sino que también puede afectar la estabilidad de las áreas aledañas, como zonas de cultivo permanente, infraestructuras educativas y asentamientos humanos. La evolución geológica actual demanda una consideración integral de la geomorfología y sedimentología de la zona, así como la implementación de medidas de mitigación que contemplen la estabilización de márgenes y la gestión adecuada del drenaje, para evitar problemas de erosión y colmatación que puedan desencadenar procesos de inundación.

Gravoso	X	Arenas	X	Limo	-	Arcillas	-
Gravoso(Mayores a 2 mm), Arenoso(2 mm - 0.1 mm) y Arcilloso(menores de 0.1 mm)							



COLEGIO DE INGENIEROS DEL PERU
CONSEJO DEPARTAMENTAL ANAASH - HUARAZ
ELVIS D. ROSARIO CACHA
CIP. 262361
INGENIERO AGRÍCOLA

Profesional de la ALA que ha
elaborado la ficha técnica referencial

Administrador de La
Administración Local Del Agua

Profesional Designado
Por La AAA

Director de La Autoridad
Administrativa Del Agua

2.4. Hidrología

Su cauce principal recorre aproximadamente 3.0 kilómetros antes de desembocar en el río Marañón. La quebrada es alimentada por varios afluentes menores, y constituye una fuente importante de agua superficial para la zona. El régimen hídrico de la quebrada es de carácter irregular y torrencioso, típico de las quebradas andinas. Se divide en dos periodos principales:

Periodo de avenidas: Con una duración de aproximadamente ocho meses (octubre a mayo), coincidiendo con la temporada de lluvias en la región. Durante este periodo, los caudales aumentan significativamente debido a las precipitaciones.

Periodo de estiaje: Con una duración de cuatro meses (junio a setiembre), caracterizado por una disminución drástica del caudal, producto de la escasa precipitación pluvial.

La quebrada presenta caudales variables según el periodo de retorno. Para periodos de retorno de 10, 25 y 50 años, los caudales estimados son 0.10, 0.15 y 0.20 m³/s, respectivamente. La precipitación pluvial en la zona es escasa, con un promedio anual de 120 mm, lo que influye directamente en el comportamiento hidrológico de la quebrada.

La pendiente promedio del cauce principal de la quebrada es de 8.5%, con variaciones significativas a lo largo de su recorrido. Por ejemplo:

En el tramo superior, la pendiente puede alcanzar hasta 12%, lo que contribuye a su carácter torrencioso.

En el tramo inferior, cerca de su desembocadura, la pendiente disminuye a 2%, favoreciendo la sedimentación y la formación de zonas de inundación.



Figura 1. Comportamiento meteorológico en el ámbito de la zona de estudio.

2.5. Elementos expuestos:

En la zona de intervención, se identificaron los siguientes elementos expuestos:

Nº de Habitantes	Nº de Viviendas	Tipo	Nº de I.E.P./I.E.S.	Nombre	Centros de Salud	Nombre	Otros	Nombre
		ladrillo, bloque de cemento						
		Piedra, sillar con cal ó cemento						
		Adobe ó tapia						
		Quincha (caña con barro)						
		Piedra con barro						
		Madera (Pona, Tornillo, etc)						
		Otro material						

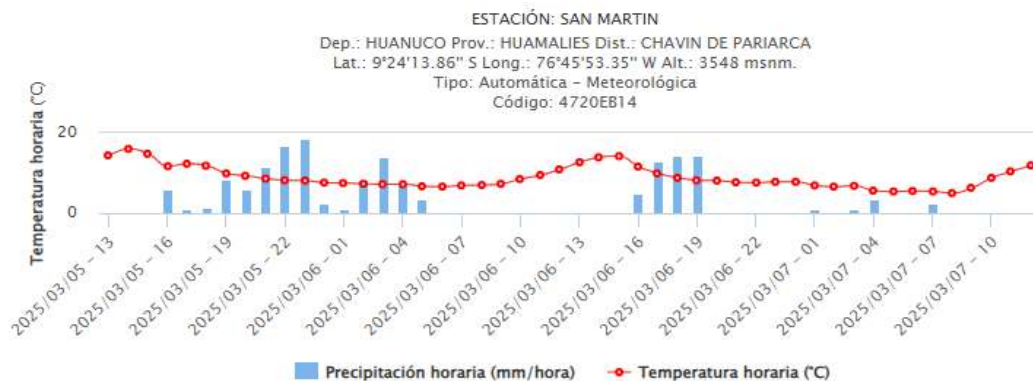
En la zona intervenida se ha identificado las siguientes áreas productivas e infraestructuras relacionadas:

Área Total (ha)	Cultivos	Área (ha)	Total cabezas de Ganado	Clase	Nº	Infraestructura afectada	Nombre	Cantidad	Longitud (m)
	-	-				Bocatomas			
	-	-				Canales			
	-	-				Puentes	-	1	
	-	-				Carreteras		1	10
	-	-				Redes Electricas			
	-	-				Servicios de agua y desagüe			

COLEGIO DE INGENIEROS DEL PERU
 CONSEJO DEPARTAMENTAL AYASH - HUARAZ
ELVIS D. ROSARIO CACHA
 CIP. 262361
 INGENIERO AGRÍCOLA

Profesional de la ALA que ha elaborado la ficha técnica referencial

Administrador de La Administración Local Del Agua

Profesional Designado Por La AAA

Director de La Autoridad Administrativa Del Agua

3. PROPUESTA TECNICA:

3.1.-Estructural

Tipo	Unidad de medida	Cantidad	Descripción de la propuesta	Observaciones
DIQUE ENROCADO	km	0.09	Se propone, implementar estructuras de proteccion de tipo dique enrocado en la margen derecha en una longitud de 90.00 m conformada por rocas colocadas con ayuda de equipos mecánicos. La seccion transversal del dique es de 2.00 m de alto, 1.50 m de ancho de la corona. El material utilizado para el enrocado consistirá en roca sólida y no deleznable resistente a la abrasión, dique tipo escollera, con una profundidad en la uña de 1.00 m, en un talud $Z=1.5$	

3.2.- Medida No Estructural

Tipo	Unidad de medida	Cantidad	Descripción de la propuesta	Observaciones
LIMPIEZA Y DESCOLMATACIÓN	km	0.09	Limpieza y descolmatación de la quebrada Huequesh en una longitud de 90.00 m en un ancho de 11.00 m y una altura de corte de 0.80 m	
CONFORMACIÓN DE DIQUE CON MATERIAL PROPIO	km	0.09	Conformación de dique con material propio, en la margen izquierda de la quebrada Huequesh en una longitud de 90.00 m con un ancho de corona de 1.50 m y una altura de seccion transversal de 2.00 con un talud humedo $Z=1.5$	

3.2.1 Acciones Complementarias

Sensibilizar sobre los sistemas de alerta temprana comunitaria, mapas de evacuación, zonas seguras y ayuda humanitaria, asimismo la Autoridad Nacional del Agua debe realizar capacitaciones sobre la importancia de la delimitacion de fajas marginales asociada a un ordenanza local o regional, talleres de sensibilizacion a la poblacion en temas de gestion de riesgos de desastres, para que las poblaciones afectadas se encuentren preparadas a los fenomenos negativos de la naturaleza.

4. ESQUEMA DE PROPUESTA TÉCNICA:

4.1.- VISTA DE PLANTA

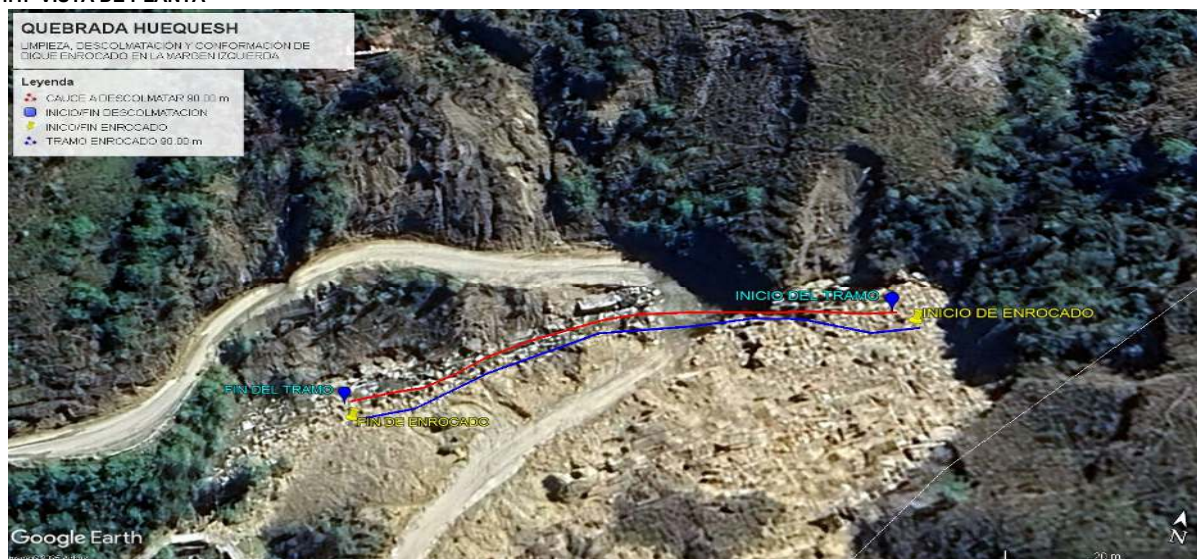

4.2.-VISTA DE PERFIL

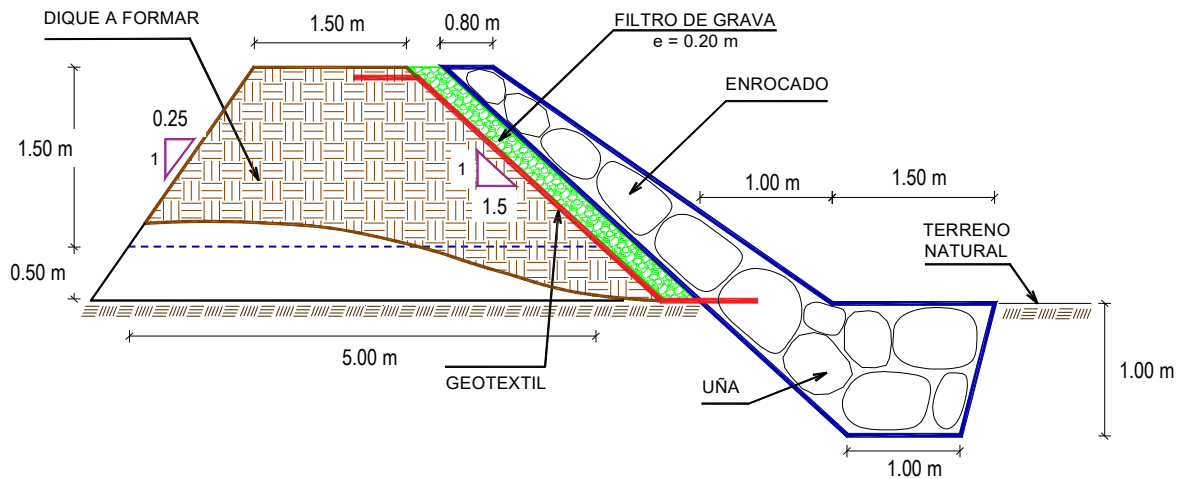

5. IMAGEN SATELITAL DE ZONA VULNERABLE (GOOGLE EARTH)

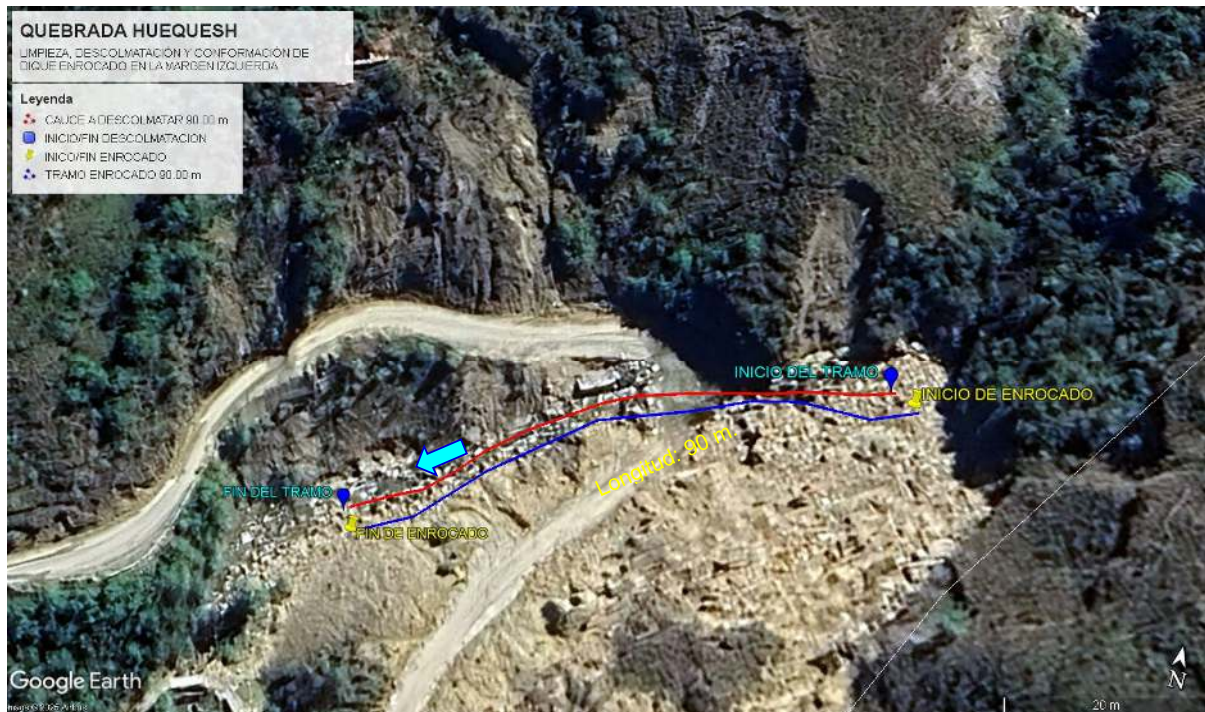

6. PANEL FOTOGRÁFICO DE ZONA VULNERABLE



Figura 1. La quebrada Huequesh ha crecido, arrastrando rocas y sedimentos que han cubierto la carretera, imposibilitando el tránsito. El deslizamiento de tierra ha agravado la situación, dejando el camino inestable y peligroso.

7. PRESUPUESTO ESTIMADO:

ITEM	DESCRIPCIÓN	UND.	METRADO	PRECIO S/.	PARCIAL S/.
01	LIMPIEZA, DESCOLMATACIÓN Y CONFORMACIÓN DE DIQUE C/ENROCADOS, L = 90.00 m				
01.01	OBRAS PROVISIONALES				3,184.54
01.01.01	CASETA DE GUARDIANIA Y ALMACEN	m2	15.00	93.73	1,405.95
01.01.02	CARTEL INFORMATIVO DE LA ACTIVIDAD 3.60 x 4.80 m	und	1.00	1,778.59	1,778.59
01.02	OBRAS PRELIMINARES				23,073.65
01.02.01	MOVILIZACIÓN Y DESMOVILIZACIÓN DE MAQUINARIA	vje	2.00	10,021.59	20,043.18
01.02.02	HABILITACIÓN DE VIAS DE ACCESO	km	0.04	7,721.90	308.88
01.02.03	RAMPA DE INGRESO Y SALIDA A LA ZONA DE TRABAJO	m3	240.00	6.03	1,447.20
01.02.04	TRAZO Y REPLANTEO	KM	0.18	1,881.02	338.58
01.02.05	CONTROL TOPOGRAFICO	Km	0.18	2,830.63	509.51
01.02.05	DESVÍO DEL RÍO	m	21.00	20.30	426.30
01.03	MOVIMIENTO DE TIERRAS				19,691.60
01.03.02	LIMPIEZA Y DESCOLMATACIÓN DEL CAUCE	m3	792.00	7.33	5,805.36
01.03.03	CONFORMACIÓN DE DIQUE CON MATERIAL PROPIO	m3	585.00	7.65	4,475.25
01.03.04	EXCAVACIÓN PARA UÑA DE ENROCADOS	m3	157.50	13.05	2,055.38
01.03.05	PERFILADO Y REFINE EN TALUD DE DIQUE	m2	324.50	3.95	1,281.77
01.03.06	ELIMINACIÓN DE MATERIAL EXCEDENTE	m3	419.18	14.49	6,073.85
01.04	PROTECCIÓN CON ENROCADOS				65,602.00
01.04.01	GEOTEXTIL NO TEJIDO DE 400 GR/M2 (INCLUYE SUMINISTRO E INSTALACIÓN)	m2	505.80	16.20	8,193.96
01.04.02	SUMINISTRO, TRANSPORTE Y COLOCACIÓN DE FILTRO DE GRAVA	m3	36.00	133.25	4,797.00
01.04.03	EXTRACCIÓN DE ROCAS CON EXPLOSIVOS PARA ENROCADOS	m3	319.50	41.00	13,099.50
01.04.04	SELECCIÓN Y ACOPIO DE ROCAS	m3	319.50	18.88	6,032.16
01.04.05	CARGUÍO Y TRANSPORTE DE ROCAS	m3	319.50	86.73	27,710.24
01.04.06	ACOMODO DE ROCAS EN UÑA DE ENROCADOS	m3	126.00	21.78	2,744.28
01.04.07	ACOMODO DE ROCAS EN TALUD DE ENROCADOS	m3	129.60	23.34	3,024.86
1.05	FLETE TERRESTRE				15,000.00
01.05.01	FLETE TERRESTRE	glb	1.00	15,000.00	15,000.00
COSTO DIRECTO					126,551.80
GASTOS GENERALES					12,655.18
UTILIDAD					12,655.18
SUB TOTAL					151,862.16
IGV (18%)					27,335.19
TOTAL					179,197.34
SUPERVISIÓN					3,796.55
SEGUIMIENTO Y MONITOREO					1,265.52
FICHA DEFINITIVA					15,000.00
PRESUPUESTO TOTAL REFERENCIAL					199,259.42
SON : CUATROCIENTOS SESENTA Y DOS MIL TRESCIENTOS CUARENTA Y CINCO CON 77/100 SOLES					



8. CRONOGRAMA REFERENCIAL DE LA PROPUESTA TECNICA

ITEM	ACTIVIDAD	UND.	N° días	PLAZO DE EJECUCION			
				MES 01			
				I	II	III	IV
1.00	LIMPIEZA, DESCOLMATACIÓN Y CONFORMACIÓN DE DIQUE C/ENROCAD, L = 90.00 m						
1.01	OBRAS PROVISIONALES						
01.01.01	CASETA DE GUARDIANA Y ALMACEN	m2	1.00				
01.01.02	CARTEL INFORMATIVO DE LA ACTIVIDAD 3.60 x 4.80 m	Und.	1.00				
1.02	OBRAS PRELIMINARES						
01.02.01	MOVILIZACIÓN Y DESMOVILIZACIÓN MAQUINARIA PESADA	vje	2.00				
01.02.02	MANTENIMIENTO Y/O HABILITACION DE VIAS DE ACCESO	Km	1.00				
01.02.03	RAMPA DE INGRESO Y SALIDA A LA ZONA DE TRABAJO	m3	1.00				
01.02.04	TRAZO Y REPLANTEO	Km	1.00				
01.02.05	CONTROL TOPOGRAFICO	km	1.00				
01.02.06	DESÍO DEL RÍO	M	1.00				
1.03	MOVIMIENTO DE TIERRAS						
01.03.01	LIMPIEZA Y DESCOLMATACIÓN DEL CAUCE	m3	1.00				
01.03.02	CONFORMACIÓN DE DIQUE CON MATERIAL PROPIO	m3	1.00				
01.03.03	EXCAVACIÓN PARA UNA DE ENROCAD	m3	1.00				
01.03.04	PERFILADO Y REFINE EN TALUD DE DIQUE	m2	1.00				
01.03.05	ELIMINACIÓN DE MATERIAL EXCEDENTE	m3	1.00				
1.04	PROTECCIÓN CON ENROCAD						
01.04.01	GEOTEXTIL NO TEJIDO DE 400 GR/M2 (INCLUYE SUMINISTRO E INSTALACION)	m2	2.00				
01.04.02	SUMINISTRO, TRANSPORTE Y COLOCACION DE FILTRO DE GRAVA	m3	1.00				
01.04.03	EXTRACCIÓN DE ROCAS CON EXPLOSIVOS PARA ENROCAD	m3	2.00				
01.04.04	SELECCIÓN Y ACOPIO DE ROCAS	m3	2.00				
01.04.05	CARGUÍO Y TRANSPORTE DE ROCAS	m3	2.00				
01.04.06	ACOMODO DE ROCAS EN UNA DE ENROCAD	m3	1.00				
01.04.07	ACOMODO DE ROCAS EN TALUD DE ENROCAD	m3	1.00				
1.05	FLETE TERRESTRE						
01.05.01	FLETE TERRESTRE	glb					

ACTIVIDADES A REALIZAR PARA EL CUMPLIMIENTO DE LA PROPUESTA TECNICA REFERENCIAL

ITEM	ACTIVIDAD	MES 01				MES 02			
		I	II	III	IV	I	II	III	IV
01.01	FORMULACION DE FICHA TECNICA								
01.02	CONTRATACION								
01.03	EJECUCION								
01.04	SUPERVISION								
01.05	SEGUIMIENTO								
01.06	LIQUIDACION								

Fecha de elaboración de la ficha: 27/10/2025

NOTA : * LA PRESENTE FICHA TECNICA ES REFERENCIAL, RESPECTO AL PRESUPUESTO, METRADOS, COSTOS UNITARIOS E INSUMOS; DEBIENDO SER LA FICHA TECNICA DEFINITIVA LA QUE ESTABLEZCA EL PRESUPUESTO DE LA ACTIVIDAD U OBRA.

* LA PROPUESTA TECNICA ES REFERENCIAL Y PUEDE VARIAR DE ACUERDO AL ESTUDIO DE LA FICHA TECNICA DEFINITIVA

COLEGIO DE INGENIEROS DEL PERU
CONSEJO DEPARTAMENTAL ANCAHUSH - HUARAZ
ELVIS D. ROSARIO CACHA
CIP. 262361
INGENIERO AGRÍCOLA

Profesional de la ALA que ha elaborado la ficha técnica referencial

Administrador de La Administración Local Del Agua

Profesional Designado Por La AAA

Director de La Autoridad Administrativa Del Agua

PRESUPUESTO REFERENCIAL DE LA PROPUESTA TECNICA

Actividad LIMPIEZA, DESCOLMATACIÓN Y CONFORMACIÓN DE DIQUE ENROCADO EN LA MARGEN IZQUIERDA DE LA QUEBRADA HUEQUESH, SECTOR HUEQUESH, DISTRITO DE JIRCAN, PROVINCIA DE HUAMALÍES, DEPARTAMENTO DE HUÁNUCO.

Lugar SECTOR HUEQUESH, DISTRITO DE JIRCAN, PROVINCIA DE HUAMALÍES, DEPARTAMENTO DE HUÁNUCO.

Fecha 27/10/2025

ITEM	DESCRIPCIÓN	UND.	METRADO	PRECIO S/.	PARCIAL S/.
01	LIMPIEZA, DESCOLMATACIÓN Y CONFORMACIÓN DE DIQUE C/ENROCADO, L = 90.00 m				
01.01	OBRAS PROVISIONALES				3,184.54
01.01.01	CASETA DE GUARDIANIA Y ALMACEN	m2	15.00	93.73	1,405.95
01.01.02	CARTEL INFORMATIVO DE LA ACTIVIDAD 3.60 x 4.80 m	und	1.00	1,778.59	1,778.59
01.02	OBRAS PRELIMINARES				23,073.65
01.02.01	MOVILIZACIÓN Y DESMOVILIZACIÓN DE MAQUINARIA	vje	2.00	10,021.59	20,043.18
01.02.02	HABILITACION DE VIAS DE ACCESO	km	0.04	7,721.90	308.88
01.02.03	RAMPA DE INGRESO Y SALIDA A LA ZONA DE TRABAJO	m3	240.00	6.03	1,447.20
01.02.04	TRAZO Y REPLANTEO	KM	0.18	1,881.02	338.58
01.02.05	CONTROL TOPOGRAFICO	Km	0.18	2,830.63	509.51
01.02.05	DESVÍO DEL RÍO	m	21.00	20.30	426.30
01.03	MOVIMIENTO DE TIERRAS				19,691.60
01.03.02	LIMPIEZA Y DESCOLMATACIÓN DEL CAUCE	m3	792.00	7.33	5,805.36
01.03.03	CONFORMACIÓN DE DIQUE CON MATERIAL PROPIO	m3	585.00	7.65	4,475.25
01.03.04	EXCAVACIÓN PARA UÑA DE ENROCADO	m3	157.50	13.05	2,055.38
01.03.05	PERFILADO Y REFINE EN TALUD DE DIQUE	m2	324.50	3.95	1,281.77
01.03.06	ELIMINACIÓN DE MATERIAL EXCEDENTE	m3	419.18	14.49	6,073.85
01.04	PROTECCIÓN CON ENROCADO				65,602.00
01.04.01	GEOTEXTIL NO TEJIDO DE 400 GR/M2 (INCLUYE SUMINISTRO E INSTALACION)	m2	505.80	16.20	8,193.96
01.04.02	SUMINISTRO, TRANSPORTE Y COLOCACION DE FILTRO DE GRAVA	m3	36.00	133.25	4,797.00
01.04.03	EXTRACCIÓN DE ROCAS CON EXPLOSIVOS PARA ENROCADO	m3	319.50	41.00	13,099.50
01.04.04	SELECCIÓN Y ACOPIO DE ROCAS	m3	319.50	18.88	6,032.16
01.04.05	CARGUÍO Y TRANSPORTE DE ROCAS	m3	319.50	86.73	27,710.24
01.04.06	ACOMODO DE ROCAS EN UÑA DE ENROCADO	m3	126.00	21.78	2,744.28
01.04.07	ACOMODO DE ROCAS EN TALUD DE ENROCADO	m3	129.60	23.34	3,024.86
1.05	FLETE TERRESTRE				15,000.00
01.05.01	FLETE TERRESTRE	glb	1.00	15,000.00	15,000.00
COSTO DIRECTO					126,551.80
GASTOS GENERALES					12,655.18
UTILIDAD					12,655.18
SUB TOTAL					151,862.16
IGV (18%)					27,335.19
TOTAL					179,197.34
SUPERVISIÓN					3,796.55
SEGUIMIENTO Y MONITOREO					1,265.52
FICHA DEFINITIVA					15,000.00
PRESUPUESTO TOTAL REFERENCIAL					199,259.42

SON : CUATROCIENTOS SESENTA Y DOS MIL TRESCIENTOS CUARENTA Y CINCO CON 77/100 SOLES

NOTA: EL PRESUPUESTO ES REFERENCIAL, DEBIENDO SER LA FICHA TECNICA DEFINITIVA LA QUE ESTABLEZCA EL PRESUPUESTO FINAL DE LA ACTIVIDAD U OBRA



COLEGIO DE INGENIEROS DEL PERU
CONSEJO DEPARTAMENTAL, ANA H. - HUARAZ
ELVIS D. ROSARIO CACHA
CIP. 262361
INGENIERO AGRÍCOLA

Profesional de la ALA que ha
elaborado la ficha técnica referencial

Administrador de La
Administración Local Del Agua

Profesional Designado
Por La AAA

Director de La Autoridad
Administrativa Del Agua

PLANILLA GENERAL DE METRADOS REFERENCIAL DE LA PROPUESTA TECNICA

Actividad: LIMPIEZA, DESCOLMATACIÓN Y CONFORMACIÓN DE DIQUE ENROCADO EN LA MARGEN IZQUIERDA DE LA QUEBRADA HUEQUESH, SECTOR HUEQUESH, DISTRITO DE JIRCAN, PROVINCIA DE HUAMALÍES, DEPARTAMENTO DE HUÁNUCO.

Ubicación: SECTOR HUEQUESH, DISTRITO DE JIRCAN, PROVINCIA DE HUAMALÍES, DEPARTAMENTO DE HUÁNUCO.

Fecha : 27/10/2025

Item	Descripción	Unid.	Nro veces	Dimensiones			Parcial	Total
				Largo	Ancho	Altura		
1.00	LIMPIEZA, DESCOLMATACIÓN Y CONFORMACIÓN DE DIQUE C/ENROCADO, L = 90.00 m							
1.01	OBRAS PROVISIONALES							
01.01.01	CASETA DE GUARDIANIA Y ALMACEN	m2	1.00	3.00	5.00		15.00	15.00
01.01.02	CARTEL INFORMATIVO DE LA ACTIVIDAD 3.60 x 4.80 m	Und.	1.00				1.00	1.00
1.02	OBRAS PRELIMINARES							
01.02.01	MOVILIZACIÓN Y DESMOVILIZACIÓN MAQUINARIA PESADA	vje	2.00				2.00	2.00
01.02.02	MANTENIMIENTO Y/O HABILITACION DE VIAS DE ACCESO	Km	1.00	0.04			0.04	0.04
01.02.03	RAMPA DE INGRESO Y SALIDA A LA ZONA DE TRABAJO	m3		15.00	4.00	4.00	240.00	240.00
01.02.04	TRAZO Y REPLANTEO	Km	1.00					0.18
	LIMPIEZA Y DESCOLMATACION		1.00	0.09				
	DIQUE ENROCADO		1.00	0.09				
01.02.05	CONTROL TOPOGRAFICO	Km	1.00					0.18
	LIMPIEZA Y DESCOLMATACION			0.09				
	DIQUE ENROCADO			0.09				
01.02.06	DESVÍO DEL RÍO	M	1.00	21.00			21.00	21.00
1.03	MOVIMIENTO DE TIERRAS							
01.03.01	LIMPIEZA Y DESCOLMATACIÓN DEL CAUCE	m3	1.00	90.00	11.00	0.80	792.00	792.00
01.03.02	CONFORMACIÓN DE DIQUE CON MATERIAL PROPIO	m3	1.00	90.00	3.25	2.00	585.00	585.00
					area			
01.03.03	EXCAVACIÓN PARA UÑA DE ENROCADO	m3	1.00	90.00	1.75		157.50	157.50
01.03.04	PERFILADO Y REFINE EN TALUD DE DIQUE	m2	1.00	90.00		3.61	324.50	324.50
						esponj		
01.03.05	ELIMINACIÓN DE MATERIAL EXCEDENTE	m3	1.00	364.50		1.15	419.18	419.18
1.04	PROTECCIÓN CON ENROCADO							
01.04.01	GEOTEXTIL NO TEJIDO DE 400 GR/M2 (INCLUYE SUMINISTRO E INSTALACION)	m2	1.00	90.00	5.62		505.80	505.80
01.04.02	SUMINISTRO, TRANSPORTE Y COLOCACION DE FILTRO DE GRAVA	m3	1.00	90.00	0.40		36.00	36.00
01.04.03	EXTRACCIÓN DE ROCAS CON EXPLOSIVOS PARA ENROCADO	m3			area			319.50
	Extracción de rocas para talud		1.00	90.00	1.80		162.00	
	Extracción de rocas para uña		1.00	90.00	1.75		157.50	
01.04.04	SELECCIÓN Y ACOPIO DE ROCAS	m3						319.50
	Selección y acopio de rocas para talud		1.00	90.00	1.80		162.00	
	Selección y acopio de rocas para uña		1.00	90.00	1.75		157.50	
01.04.05	CARGUÍO Y TRANSPORTE DE ROCAS	m3						319.50
	Carguío y transporte de rocas para talud		1.00	90.00	1.80		162.00	
	Carguío y transporte de rocas para uña		1.00	90.00	1.75		157.50	
01.04.06	ACOMODO DE ROCAS EN UÑA DE ENROCADO	m3						126.00
	Acomodo de rocas para uña de enrocado		1.00	90.00	1.75		126.00	
01.04.07	ACOMODO DE ROCAS EN TALUD DE ENROCADO	m3						129.60
	Acomodo de rocas para talud de enrocado		1.00	90.00	1.80		129.60	
1.05	FLETE TERRESTRE							
01.05.01	FLETE TERRESTRE	glb	1.00				1.00	1.00

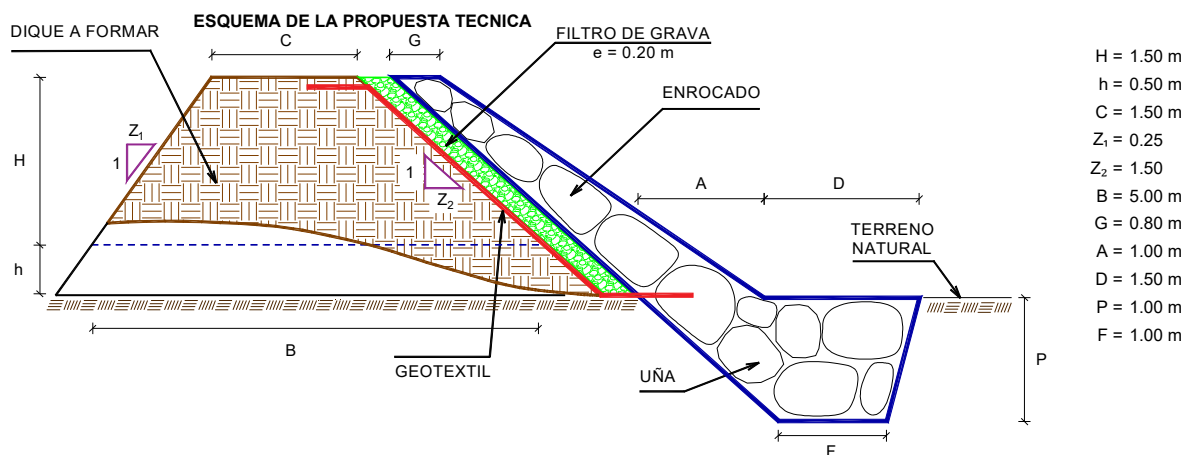

% de vacios en el enrocado = 20%

NOTA: LOS METRADOS SON REFERENCIALES, DEBIENDO SER LA FICHA TECNICA DEFINITIVA LA QUE ESTABLEZCA LOS VALORES FINALES, DE ACUERDO AL PLANTEAMIENTO ESTRUCTURAL



COLEGIO DE INGENIEROS DEL PERU
CONSEJO DEPARTAMENTAL INGENIERIA - HUARAZ

ELVIS D. ROSARIO CACHA
CIP. 262361
INGENIERO AGRICOLA

Profesional de la ALA que ha
elaborado la ficha técnica referencial

Administrador de La
Administración Local Del Agua

Profesional Designado
Por La AAA

Director de La Autoridad
Administrativa Del Agua



ANALISIS DE COSTOS UNITARIOS REFERENCIAL DE LA PROPUESTA TECNICA

Presupuesto: LIMPIEZA, DESCOLMATACIÓN Y CONFORMACIÓN DE DIQUE ENROCADO EN LA MARGEN IZQUIERDA DE LA QUEBRADA HUEQUESH, SECTOR HUEQUESH, DISTRITO DE JIRCAN, PROVINCIA DE HUAMALÍES, DEPARTAMENTO DE HUÁNUCO.

Lugar: SECTOR HUEQUESH, DISTRITO DE JIRCAN, PROVINCIA DE HUAMALÍES, DEPARTAMENTO DE HUÁNUCO.

Fecha: 27/10/2025

Partida	01.01	CASETA DE GUARDIANIA Y/O ALMACEN				
Rendimiento	m2/DIA	20.0000	EQ. 20.0000	Costo unitario directo por : m2		93.73
Código	Descripción Recurso	Unidad	Cuadrilla	Cantidad	Precio S/.	Parcial S/.
Mano de Obra						
0101010003	OPERARIO	hh	1.0000	0.4000	28.46	11.38
0101010004	OFICIAL	hh	1.0000	0.4000	22.40	8.96
0101010005	PEON	hh	1.0000	0.4000	20.29	8.12
						28.46
Materiales						
02041200010005	CLAVOS PARA MADERA CON CABEZA D	kg		0.2500	7.25	1.81
0204180008	CALAMINA GALVANIZADA e=0.14 mm	m2		0.8000	9.60	7.68
0231010001	MADERA TORNILLO	p2		6.0000	7.00	42.00
02310500010007	TRIPLAY LUPUNA E= 6 mm	m2		0.7500	17.24	12.93
						64.42
Equipos						
0301010006	HERRAMIENTAS MANUALES	%mo		3.0000	28.46	0.85
						0.85
Partida	01.02	CARTEL DE IDENTIFICACION DE ACTIVIDAD				
Rendimiento	und/DIA	1.0000	EQ. 1.0000	Costo unitario directo por : und		1,778.59
Código	Descripción Recurso	Unidad	Cuadrilla	Cantidad	Precio S/.	Parcial S/.
Mano de Obra						
0101010003	OPERARIO	hh	1.0000	8.0000	28.46	227.68
0101010005	PEON	hh	2.0000	16.0000	20.29	324.64
						552.32
Materiales						
02041200010009	CLAVOS PARA MADERA CON CABEZA D	kg		2.0000	7.25	14.50
0207030001	HORMIGON	m3		0.4800	40.00	19.20
0213010001	CEMENTO PORTLAND TIPO I (42.5 kg)	bol		1.2000	30.00	36.00
0231010001	MADERA TORNILLO	p2		70.0000	7.00	490.00
02901500260004	GIGANTOGRAFIA SEGUN DISEÑO	und		1.0000	650.00	650.00
						1,209.70
Equipos						
0301010006	HERRAMIENTAS MANUALES	%mo		3.0000	552.32	16.57
						16.57

COLEGIO DE INGENIEROS DEL PERU
 CONSEJO DEPARTAMENTAL HUÁNUCO

ELVIS D. ROSARIO CACHA
 CIP. 262361
 INGENIERO AGRÍCOLA

Profesional de la ALA que ha elaborado la ficha técnica referencial

Administrador de La Administración Local Del Agua

Profesional Designado Por La AAA

Director de La Autoridad Administrativa Del Agua

Partida	02.01		MOVILIZACION Y DESMOVILIZACION DE MAQUINARIAS Y EQUIPOS			
Rendimiento	glb/DIA	1.0000	EQ. 1.0000	Costo unitario directo por : glb		10,021.59
Código	Descripción Recurso	Unidad	Cuadrilla	Cantidad	Precio S/.	Parcial S/.
Mano de Obra						
0101010005	PEON	hh	6.0000	48.0000	20.29	973.92
						973.92
Equipos						
0301010006	HERRAMIENTAS MANUALES	%mo		3.0000	973.92	29.22
03012200010004	CAMION PLATAFORMA 4 x 6 300 HP 19 hm		0.7500	6.0000	452.00	2,712.00
0301220011	CAMION SEMI TRAYLER 6 x4 330 HP 35' hm		1.8750	15.0000	420.43	6,306.45
						9,047.67

Partida	02.02		HABILITACION DE CAMINO DE ACCESO			
Rendimiento	km/DIA	0.8000	EQ. 0.8000	Costo unitario directo por : km		7,721.90
Código	Descripción Recurso	Unidad	Cuadrilla	Cantidad	Precio S/.	Parcial S/.
Mano de Obra						
0101010004	OFICIAL	hh	1.0000	10.0000	22.40	224.00
0101010005	PEON	hh	1.0000	10.0000	20.29	202.90
						426.90
Equipos						
03011800020002	TRACTOR DE ORUGAS DE 300-330 HP	hm	1.0000	10.0000	729.50	7,295.00
						7,295.00

Partida	02.03		RAMPAS DE ACCESO A LA ACTIVIDAD			
Rendimiento	m3/DIA	1,000.0000	EQ. 1,000.0000	Costo unitario directo por : m3		6.03
Código	Descripción Recurso	Unidad	Cuadrilla	Cantidad	Precio S/.	Parcial S/.
Mano de Obra						
0101010005	PEON	hh	1.0000	0.0080	20.29	0.16
0101010010	OFICIAL (CONTROLADOR)	hh	0.1000	0.0008	22.40	0.02
						0.18
Equipos						
0301010006	HERRAMIENTAS MANUALES	%mo		3.0000	0.18	0.01
03011800020002	TRACTOR DE ORUGAS DE 300-330 HP	hm	1.0000	0.0080	729.50	5.84
						5.85

Partida	02.04		TRAZO Y REPLANTEO			
Rendimiento	km/DIA	0.5000	EQ. 0.5000	Costo unitario directo por : km		1,881.02
Código	Descripción Recurso	Unidad	Cuadrilla	Cantidad	Precio S/.	Parcial S/.
Mano de Obra						
0101010003	OPERARIO	hh	0.1000	1.6000	28.46	45.54
0101010005	PEON	hh	0.5000	8.0000	20.29	162.32
0101030000	TOPOGRAFO	hh	1.0000	16.0000	29.42	470.72

01010300030003	AYUDANTE DE TOPOGRAFIA	hh	0.5000	8.0000	22.40	179.20
						857.78

Materiales

02040300010043	FIERRO 3/8"	var		0.5000	22.30	11.15
0213010001	CEMENTO PORTLAND TIPO I (42.5 kg)	bol		3.6000	30.00	108.00
02130300010003	YESO BOLSA 25 kg	bol		3.0000	20.00	60.00
0231040001	ESTACAS DE MADERA	und		50.0000	4.65	232.50
0240020001	PINTURA ESMALTE	gal		0.3500	60.17	21.06
						432.71

Equipos

0301000014	MIRAS	día	2.0000	4.0000	17.36	69.44
0301000015	JALONES	día	4.0000	8.0000	14.96	119.68
0301000022	ESTACION TOTAL	he	1.0000	16.0000	23.48	375.68
0301010006	HERRAMIENTAS MANUALES	%mo		3.0000	857.78	25.73
						590.53

Partida **02.05** **CONTROL TOPOGRAFICO**

Rendimiento	km/DIA	0.2000	EQ. 0.2000	Costo unitario directo por : km	2,830.63
-------------	---------------	---------------	-------------------	---------------------------------	-----------------

Código	Descripción Recurso	Unidad	Cuadrilla	Cantidad	Precio S/.	Parcial S/.
Mano de Obra						
0101010004	OFICIAL	hh	0.1000	4.0000	22.40	89.60
0101010005	PEON	hh	0.5000	20.0000	20.29	405.80
0101030000	TOPOGRAFO	hh	1.0000	40.0000	29.42	1,176.80
01010300030003	AYUDANTE DE TOPOGRAFIA	hh	0.2500	10.0000	22.40	224.00
						1,896.20

Materiales

02130300010003	YESO BOLSA 25 kg	bol		3.0000	20.00	60.00
0231040001	ESTACAS DE MADERA	und		50.0000	4.65	232.50
0240020001	PINTURA ESMALTE	gal		0.2500	60.17	15.04
						307.54

Equipos

0301000023	NIVEL TOPOGRAFICO	hm	1.0000	40.0000	14.25	570.00
0301010006	HERRAMIENTAS MANUALES	%mo		3.0000	1,896.20	56.89
						626.89

Partida **02.06** **DESVIO DE CAUCE DE RIO**

Rendimiento	m/DIA	320.0000	EQ. 320.0000	Costo unitario directo por : m	20.30
-------------	--------------	-----------------	---------------------	--------------------------------	--------------

Código	Descripción Recurso	Unidad	Cuadrilla	Cantidad	Precio S/.	Parcial S/.
Mano de Obra						
0101010003	OPERARIO	hh	1.0000	0.0250	28.46	0.71
0101010004	OFICIAL	hh	0.5000	0.0125	22.40	0.28
0101010005	PEON	hh	2.0000	0.0500	20.29	1.01
						2.00
Equipos						
0301010006	HERRAMIENTAS MANUALES	%mo		3.0000	2.00	0.06
03011800020002	TRACTOR DE ORUGAS DE 300-330 HP	hm	1.0000	0.0250	729.50	18.24
						18.30

Partida **03.01** LIMPIEZA Y DESCOLMATACIÓN DE CAUCE DE RIO

Rendimiento **m3/DIA** **850.0000** EQ. **850.0000** Costo unitario directo por : m3 **7.33**

Código	Descripción Recurso	Unidad	Cuadrilla	Cantidad	Precio S/.	Parcial S/.
Mano de Obra						
0101010003	OPERARIO	hh	1.0000	0.0094	28.46	0.27
0101010005	PEON	hh	1.0000	0.0094	20.29	0.19
						0.46
Equipos						
0301010006	HERRAMIENTAS MANUALES	%mo		3.0000	0.46	0.01
03011800020002	TRACTOR DE ORUGAS DE 300-330 HP	hm	1.0000	0.0094	729.50	6.86
						6.87

Partida **03.02** CONFORMACION DE DIQUE SECO C/ MAQUINARIA CON MATERIAL PROPIO

Rendimiento **m3/DIA** **810.0000** EQ. **810.0000** Costo unitario directo por : m3 **7.65**

Código	Descripción Recurso	Unidad	Cuadrilla	Cantidad	Precio S/.	Parcial S/.
Mano de Obra						
0101010005	PEON	hh	1.0000	0.0099	20.29	0.20
0101010010	OFICIAL (CONTROLADOR)	hh	1.0000	0.0099	22.40	0.22
						0.42
Equipos						
0301010006	HERRAMIENTAS MANUALES	%mo		3.0000	0.42	0.01
03011800020002	TRACTOR DE ORUGAS DE 300-330 HP	hm	1.0000	0.0099	729.50	7.22
						7.23

Partida **03.03** EXCAVACION DE UÑA PARA DIQUE

Rendimiento **m3/DIA** **350.0000** EQ. **350.0000** Costo unitario directo por : m3 **13.05**

Código	Descripción Recurso	Unidad	Cuadrilla	Cantidad	Precio S/.	Parcial S/.
Mano de Obra						
0101010004	OFICIAL	hh	1.0000	0.0229	22.40	0.51
0101010005	PEON	hh	1.0000	0.0229	20.29	0.46
						0.97
Equipos						
0301010006	HERRAMIENTAS MANUALES	%mo		5.0000	0.97	0.05
03011700010007	EXCAVADORA SOBRE ORUGAS 170 - 25 hm		1.0000	0.0229	525.13	12.03
						12.08

Partida **03.04** PERFILADO Y REFINE EN TALUD DE DIQUE

Rendimiento **m2/DIA** **1,200.0000** EQ. **1,200.0000** Costo unitario directo por : m2 **3.95**

Código	Descripción Recurso	Unidad	Cuadrilla	Cantidad	Precio S/.	Parcial S/.
Mano de Obra						
0101010004	OFICIAL	hh	1.0000	0.0067	22.40	0.15
0101010005	PEON	hh	2.0000	0.0133	20.29	0.27

Equipos

0301010006	HERRAMIENTAS MANUALES	%mo	3.0000	0.42	0.01
03011700010007	EXCAVADORA SOBRE ORUGAS 170 - 25 hm	1.0000	0.0067	525.13	3.52
					3.53

Partida 03.05 ELIMINACION DE MATERIAL EXCEDENTE D=5 km

Rendimiento	m3/DIA	1,200.0000	EQ. 1,200.0000	Costo unitario directo por : m3	14.49
-------------	---------------	-------------------	-----------------------	---------------------------------	--------------

Código	Descripción Recurso	Unidad	Cuadrilla	Cantidad	Precio S/.	Parcial S/.
Mano de Obra						
0101010005	PEON	hh	1.0000	0.0067	20.29	0.14
0101010010	OFICIAL (CONTROLADOR)	hh	0.1000	0.0007	22.40	0.02
						0.16

Equipos

03011600010005	CARGADOR SOBRE LLANTAS DE 200 - 2 hm	1.0000	0.0067	399.70	2.68
0301220010	CAMION VOLQUETE 6 x 4 330HP15 M3 hm	4.0000	0.0267	436.20	11.65
					14.33

Partida 04.01 GEOTEXTIL NO TEJIDO DE 400 GR/M2 (INCLUYE SUMINISTRO E INSTALACION)

Rendimiento	m2/DIA	400.0000	EQ. 400.0000	Costo unitario directo por : m2	16.20
-------------	---------------	-----------------	---------------------	---------------------------------	--------------

Código	Descripción Recurso	Unidad	Cuadrilla	Cantidad	Precio S/.	Parcial S/.
Mano de Obra						
0101010003	OPERARIO	hh	1.0000	0.0200	28.46	0.57
0101010004	OFICIAL	hh	1.0000	0.0200	22.40	0.45
0101010005	PEON	hh	4.0000	0.0800	20.29	1.62
						2.64

Materiales

0210020009	GEOTEXTIL NO TEJIDO MACTEX MT200 m2	1.0500	12.84	13.48
				13.48

Equipos

0301010006	HERRAMIENTAS MANUALES	%mo	3.0000	2.64	0.08
					0.08

Partida 04.02 SUMINISTRO, TRANSPORTE Y COLOCACION DE FILTRO DE GRAVA

Rendimiento	m3/DIA	250.0000	EQ. 250.0000	Costo unitario directo por : m3	133.25
-------------	---------------	-----------------	---------------------	---------------------------------	---------------

Código	Descripción Recurso	Unidad	Cuadrilla	Cantidad	Precio S/.	Parcial S/.
Mano de Obra						
0101010005	PEON	hh	62.5000	2.0000	20.29	40.58
0101010010	OFICIAL (CONTROLADOR)	hh	3.1250	0.1000	22.40	2.24
						42.82

Materiales

0207010012	GRAVA SELECCIONADA 2-6 MM3	m3	1.1000	76.27	83.90
					83.90

Equipos

0301010006	HERRAMIENTAS MANUALES	%mo	3.0000	42.82	1.28
------------	-----------------------	-----	--------	-------	------

03011700010007	EXCAVADORA SOBRE ORUGAS 170 - 25 hm	0.3125	0.0100	525.13	5.25
					6.53

Partida **04.03** **EXTRACCION DE ROCA C/EXPLOSIVOS**

Rendimiento	m3/DIA	200.0000	EQ. 200.0000	Costo unitario directo por : m3	41.00
-------------	---------------	-----------------	---------------------	---------------------------------	--------------

Código	Descripción Recurso	Unidad	Cuadrilla	Cantidad	Precio S/.	Parcial S/.
Mano de Obra						
0101010007	PERFORISTA	hh	2.0000	0.0800	30.99	2.48
0101010010	OFICIAL (CONTROLADOR)	hh	1.0000	0.0400	22.40	0.90
0101010011	AYUDANTE DE PERFORISTA	hh	2.0000	0.0800	29.30	2.34
01020100000013	TECNICO (AUTORIZADO x DISCAMEC)	hh	1.0000	0.0400	30.99	1.24
						6.96
Materiales						
0255100001	DINAMITA AL 65%	kg		0.2500	8.08	2.02
0255100009	MECHA L DE SEGURIDAD IMPERMEABL	m		1.0000	15.00	15.00
0255100010	FULMINANTE	und		1.0000	4.00	4.00
0290230059	BARRENO DE 7/8" x 5 HP	und		0.0170	92.00	1.56
						22.58
Equipos						
0301010006	HERRAMIENTAS MANUALES	%mo		5.0000	6.96	0.35
03011400020002	MARTILLO NEUMATICO DE 29 kg	hm	2.0000	0.0800	10.18	0.81
03011400060005	COMPRESORA NEUMATICA 196 HP 600	hm	1.0000	0.0400	257.61	10.30
						11.46

Partida **04.04** **SELECCION Y ACOPIO DE ROCA EN CANTERA**

Rendimiento	m3/DIA	250.0000	EQ. 250.0000	Costo unitario directo por : m3	18.88
-------------	---------------	-----------------	---------------------	---------------------------------	--------------

Código	Descripción Recurso	Unidad	Cuadrilla	Cantidad	Precio S/.	Parcial S/.
Mano de Obra						
0101010004	OFICIAL	hh	1.0000	0.0320	22.40	0.72
0101010005	PEON	hh	2.0000	0.0640	20.29	1.30
						2.02
Equipos						
0301010006	HERRAMIENTAS MANUALES	%mo		3.0000	2.02	0.06
03011700010007	EXCAVADORA SOBRE ORUGAS 170 - 25 hm		1.0000	0.0320	525.13	16.80
						16.86

Partida **04.05** **CARGUIO Y TRANSPORTE DE ROCA DIST. 16 km**

Rendimiento	m3/DIA	200.0000	EQ. 200.0000	Costo unitario directo por : m3	86.73
-------------	---------------	-----------------	---------------------	---------------------------------	--------------

Código	Descripción Recurso	Unidad	Cuadrilla	Cantidad	Precio S/.	Parcial S/.
Mano de Obra						
0101010004	OFICIAL	hh	1.0000	0.0400	22.40	0.90
						0.90
Equipos						
0301010006	HERRAMIENTAS MANUALES	%mo		5.0000	0.90	0.05
03011600010005	CARGADOR SOBRE LLANTAS DE 200 - 2 hm		1.0000	0.0400	399.70	15.99



0301220010 CAMION VOLQUETE 6 x 4 330HP15 M3 hm 4.0000 0.1600 436.20 69.79
85.83

Partida **04.06** **ACOMODO DE ROCA SOBRE UÑA**

Rendimiento **m3/DIA** **300.0000** EQ. **300.0000** Costo unitario directo por : m3 **21.78**

Código	Descripción Recurso	Unidad	Cuadrilla	Cantidad	Precio S/.	Parcial S/.
Mano de Obra						
0101010005	PEON	hh	4.0000	0.1067	20.29	2.16
0101010010	OFICIAL (CONTROLADOR)	hh	1.0000	0.0267	22.40	0.60
						2.76
Equipos						
0301010006	HERRAMIENTAS MANUALES	%mo		3.0000	2.76	0.08
03011700010006	EXCAVADORA SOBRE ORUGAS 325 HP	hm	1.0000	0.0267	709.27	18.94
						19.02

Partida **04.07** **ACOMODO DE ROCA SOBRE TALUD DE DIQUE**

Rendimiento **m3/DIA** **280.0000** EQ. **280.0000** Costo unitario directo por : m3 **23.34**

Código	Descripción Recurso	Unidad	Cuadrilla	Cantidad	Precio S/.	Parcial S/.
Mano de Obra						
0101010005	PEON	hh	4.0000	0.1143	20.29	2.32
0101010010	OFICIAL (CONTROLADOR)	hh	1.0000	0.0286	22.40	0.64
						2.96
Equipos						
0301010006	HERRAMIENTAS MANUALES	%mo		3.0000	2.96	0.09
03011700010006	EXCAVADORA SOBRE ORUGAS 325 HP	hm	1.0000	0.0286	709.27	20.29
						20.38

Partida **05.01** **FLETE TERRESTRE**

Rendimiento **glb/DIA** EQ. Costo unitario directo por : glb **15,000.00**

Código	Descripción Recurso	Unidad	Cuadrilla	Cantidad	Precio S/.	Parcial S/.
Materiales						
0203020002	FLETE TERRESTRE	glb		1.0000	15,000.00	15,000.00
						15,000.00

NOTA: LOS ANALISIS DE COSTOS UNITARIOS SON REFERENCIALES, DEBIENDO SER LA FICHA TECNICA DEFINITIVA LA QUE DETERMINE LOS COSTOS UNITARIOS FINALES



COLEGIO DE INGENIEROS DEL PERU
CONSEJO DEPARTAMENTAL ANCAHUSHUAYAZ
ELVIS D. ROSARIO CACHA
CIP. 262361
INGENIERO AGRÍCOLA

Profesional de la ALA que ha elaborado
la ficha técnica referencial

Administrador de La
Administración Local Del Agua

Profesional Designado
Por La AAA

Director de La Autoridad
Administrativa Del Agua

Precios y cantidades de recursos requeridos por tipo

Presupuesto: LIMPIEZA, DESCOLMATACIÓN Y CONFORMACIÓN DE DIQUE ENROCADO EN LA MARGEN IZQUIERDA DE LA QUEBRADA HUEQESH, SECTOR HUEQESH, DISTRITO DE JIRCAN, PROVINCIA DE HUAMALÍES, DEPARTAMENTO DE HUÁNUCO.

Lugar: SECTOR HUEQESH, DISTRITO DE JIRCAN, PROVINCIA DE HUAMALÍES, DEPARTAMENTO DE HUÁNUCO.

Fecha: 27/10/2025

Código	Recurso	Unidad	Cantidad	Precio S/.	Parcial S/.
MANO DE OBRA					
0101010003	OPERARIO	hh	32.3738	28.46	921.36
0101010004	OFICIAL	hh	46.2834	22.40	1,036.75
0101010005	PEON	hh	311.5460	20.29	6,321.27
0101010007	PERFORISTA	hh	25.5600	30.99	792.10
0101010010	OFICIAL (CONTROLADOR)	hh	29.7277	22.40	665.90
0101010011	AYUDANTE DE PERFORISTA	hh	25.5600	29.30	748.91
0101030000	TOPOGRAFO	hh	10.0800	29.42	296.55
01010300030003	AYUDANTE DE TOPOGRAFIA	hh	3.2400	22.40	72.58
0102010000013	TECNICO (AUTORIZADO x DISCAMEC)	hh	12.7800	30.99	396.05
					11,251.47
MATERIALES					
0203020002	FLETE TERRESTRE	gib	1.0000	15,000.00	15,000.00
02040300010043	FIERRO 3/8"	var	0.0900	22.30	2.01
02041200010005	CLAVOS PARA MADERA CON CABEZA DE 3"	kg	3.7500	7.25	27.19
02041200010009	CLAVOS PARA MADERA CON CABEZA DE 2" A 4"	kg	2.0000	7.25	14.50
0204180008	CALAMINA GALVANIZADA e=0.14 mm	m2	12.0000	9.60	115.20
0207010012	GRAVA SELECCIONADA 2-6 MM3	m3	39.6000	76.27	3,020.29
0207030001	HORMIGON	m3	0.4800	40.00	19.20
0210020009	GEOTEXTIL NO TEJIDO MACTEX MT200	m2	531.0900	12.84	6,819.20
0213010001	CEMENTO PORTLAND TIPO I (42.5 kg)	bol	1.8480	30.00	55.44
02130300010003	YESO BOLSA 25 kg	bol	1.0800	20.00	21.60
0231010001	MADERA TORNILLO	p2	160.0000	7.00	1,120.00
0231040001	ESTACAS DE MADERA	und	18.0000	4.65	83.70
02310500010007	TRIPLAY LUPUNA E= 6 mm	m2	11.2500	17.24	193.95
0240020001	PINTURA ESMALTE	gal	0.1080	60.17	6.50
0255100001	DINAMITA AL 65%	kg	79.8750	8.08	645.39
0255100009	MECHA L DE SEGURIDAD IMPERMEABLE BLANCA	m	319.5000	15.00	4,792.50
0255100010	FULMINANTE	und	319.5000	4.00	1,278.00
02901500260004	GIGANTOGRAFIA SEGUN DISEÑO	und	1.0000	650.00	650.00
0290230059	BARRENO DE 7/8" x 5 HP	und	5.4315	92.00	499.70
					34,364.37
EQUIPOS					
0301000014	MIRAS	día	0.7200	17.36	12.50
0301000015	JALONES	día	1.4400	14.96	21.54
0301000022	ESTACION TOTAL	he	2.8800	23.48	67.62
0301000023	NIVEL TOPOGRAFICO	hm	7.2000	14.25	102.60
0301010006	HERRAMIENTAS MANUALES	%mo			390.96
03011400020002	MARTILLO NEUMATICO DE 29 kg	hm	25.5600	10.18	260.20
03011400060005	COMPRESORA NEUMATICA 196 HP 600 - 690 PCM	hm	12.7800	257.61	3,292.26
03011600010005	CARGADOR SOBRE LLANTAS DE 200 - 250 HP 4. yd3	hm	15.5885	399.70	6,230.72
03011700010006	EXCAVADORA SOBRE ORUGAS 325 HP	hm	7.0708	709.27	5,015.11
03011700010007	EXCAVADORA SOBRE ORUGAS 170 - 250 HP 1	hm	16.3649	525.13	8,593.70
03011800020002	TRACTOR DE ORUGAS DE 300-330 HP	hm	16.0813	729.50	11,731.31
03012200010004	CAMION PLATAFORMA 4 x 6 300 HP 19 tn	hm	12.0000	452.00	5,424.00
0301220010	CAMION VOLQUETE 6 x 4 330HP15 M3	hm	62.3121	436.20	27,180.54
0301220011	CAMION SEMI TRAYLER 6 x4 330 HP 35 TN	hm	30.0000	420.43	12,612.90
					80,935.96
Total				S/.	126,551.80



CRONOGRAMA REFERENCIAL DE LA PROPUESTA TECNICA

Actividad

LIMPIEZA, DESCOLMATACIÓN Y CONFORMACIÓN DE DIQUE ENROCADO EN LA MARGEN IZQUIERDA DE LA QUEBRADA HUEQUESH, SECTOR HUEQUESH, DISTRITO DE JIRCAN, PROVINCIA DE HUAMALÍES, DEPARTAMENTO DE HUÁNUCO.

Ubicación

SECTOR HUEQUESH, DISTRITO DE JIRCAN, PROVINCIA DE HUAMALÍES, DEPARTAMENTO DE HUÁNUCO.

Fecha

27/10/2025

ITEM	ACTIVIDAD	UND.	N° días	PLAZO DE EJECUCION			
				MES 01			
				I	II	III	IV
1.00	LIMPIEZA, DESCOLMATACIÓN Y CONFORMACIÓN DE DIQUE C/ENROCADO, L = 90.00 m						
1.01	OBRAS PROVISIONALES						
01.01.01	CASETA DE GUARDIANIA Y ALMACEN	m2	1.00	<div></div>			
01.01.02	CARTEL INFORMATIVO DE LA ACTIVIDAD 3.60 x 4.80 m	Und.	1.00	<div></div>			
1.02	OBRAS PRELIMINARES						
01.02.01	MOVILIZACIÓN Y DESMOVILIZACIÓN MAQUINARIA PESADA	vje	2.00	<div></div>			
01.02.02	MANTENIMIENTO Y/O HABILITACION DE VIAS DE ACCESO	Km	1.00	<div></div>			
01.02.03	RAMPA DE INGRESO Y SALIDA A LA ZONA DE TRABAJO	m3	1.00	<div></div>			
01.02.04	TRAZO Y REPLANTEO	Km	1.00	<div></div>			
01.02.05	CONTROL TOPOGRAFICO	km	1.00	<div></div>			
01.02.06	DESVÍO DEL RÍO	M	1.00	<div></div>			
1.03	MOVIMIENTO DE TIERRAS						
01.03.01	LIMPIEZA Y DESCOLMATACIÓN DEL CAUCE	m3	1.00	<div></div>			
01.03.02	CONFORMACIÓN DE DIQUE CON MATERIAL PROPIO	m3	1.00	<div></div>			
01.03.03	EXCAVACIÓN PARA UÑA DE ENROCADO	m3	1.00	<div></div>			
01.03.04	PERFILADO Y REFINE EN TALUD DE DIQUE	m2	1.00	<div></div>			
01.03.05	ELIMINACIÓN DE MATERIAL EXCEDENTE	m3	1.00	<div></div>			
1.04	PROTECCIÓN CON ENROCADO						
01.04.01	GEOTEXTIL NO TEJIDO DE 400 GR/M2 (INCLUYE SUMINISTRO E INSTALACION)	m2	2.00	<div></div>			
01.04.02	SUMINISTRO, TRANSPORTE Y COLOCACION DE FILTRO DE GRAVA	m3	1.00	<div></div>			
01.04.03	EXTRACCIÓN DE ROCAS CON EXPLOSIVOS PARA ENROCADO	m3	2.00	<div></div>			
01.04.04	SELECCIÓN Y ACOPIO DE ROCAS	m3	2.00	<div></div>			
01.04.05	CARGUÍO Y TRANSPORTE DE ROCAS	m3	2.00	<div></div>			
01.04.06	ACOMODO DE ROCAS EN UÑA DE ENROCADO	m3	1.00	<div></div>			
01.04.07	ACOMODO DE ROCAS EN TALUD DE ENROCADO	m3	1.00	<div></div>			
1.05	FLETE TERRESTRE						
01.05.01	FLETE TERRESTRE	glb		<div></div>			

CRONOGRAMA DE ACTIVIDADES PARA EL CUMPLIMIENTO DE OBRA

Actividad : LIMPIEZA, DESCOLMATACIÓN Y CONFORMACIÓN DE DIQUE ENROCADO EN LA MARGEN IZQUIERDA DE LA QUEBRADA HUEQUESH, SECTOR HUEQUESH, DISTRITO DE JIRCAN, PROVINCIA DE HUAMALÍES, DEPARTAMENTO DE HUÁNUCO.

Ubicación SECTOR HUEQUESH, DISTRITO DE JIRCAN, PROVINCIA DE HUAMALÍES, DEPARTAMENTO DE HUÁNUCO.

FECHA 27/10/2025

ITEM	ACTIVIDAD	MES 01				MES 02			
		I	II	III	IV	I	II	III	IV
01.01	FORMULACION DE FICHA TECNICA								
01.02	CONTRATACION								
01.03	EJECUCION								
01.04	SUPERVISION								
01.05	SEGUIMIENTO								
01.06	LIQUIDACION								



MAQUINARIA QUE SE EMPLEARÁ EN LA ACTIVIDAD

TIEMPO A LA ACTIVIDAD = 1.00 Hr

TIEMPO A LA CANTERA = 1.00 Hr

TIPO DE MÁQUINA	CANT. (UND)	TIEMPO HORAS (IDA Y VUELTA)
VEHÍCULOS TRANSPORTABLES		
TRACTOR DE ORUGAS DE 140-160 HP	1	2.0
EXCAVADORA SOBRE ORUGAS 170-250 HP, 1.10-2.75 Yd3	1	2.0
CAMION PLATAFORMA 4 X 2 122 HP 8 ton	1	2.0
VEHÍCULOS AUTO TRANSPORTABLES		
CAMION VOLQUETE DE 15 m3	3	6.0
CAMION CISTERNA 4 X 2 (AGUA) 122 HP 2,000 gl	1	2.0
CARGADOR SOBRE LLANTAS DE 125-155 HP 3 yd3	1	2.0



COLEGIO DE INGENIEROS DEL PERÚ
CONSEJO DEPARTAMENTAL ÁNCASH • HUARAZ

ELVIS D. ROSARIO CACHA

CIP. 262361
INGENIERO AGRÍCOLA

Profesional de la ALA que ha elaborado
la ficha técnica referencial

Administrador de La
Administración Local Del Agua

Profesional Designado
Por La AAA

Director de La Autoridad
Administrativa Del Agua